RELATIONS DEPARTMENT
RESEARCH LIBRARY

وزير الانباء فى حكومة الجزائر يعلن بأن الجزائر على استعداد للدخول مع فرنسا فى مفاوضات تجرى في بلد محايد لوقف اطلاق النار

البلاد السعودية
صحيفة الشعب العربى السعودى

صحيفة يومية تصدرها الشركة العربية للطبع والنشر بمكة المكرمة
رئيس التحرير المسؤول فؤاد شاكر

الاشتراكات
٤٠ ريالا فى الداخل
٦٠ ريالا فى الخارج
الاعلانات
يتفق بشأنها مع ادارة الجريدة
المكاتبات
الخاصة بالتحرير ترسل الى رئيس التحرير
الخاصة بالادارة ترسل الى مدير الادارة
٢٣٤٦ تليفون التحرير ٢٣٥٦ تليفون الادارة

آخر خبر

قال المراقبون الدبلوماسيون فى الامم المتحدة ان ازمة الشرق الاوسط قد زالت نهائيا بانسحاب القوات الاجنبية من لبنان والاردن

بيلاركون

حليب جاف محمض
لتغذية الرضيع بانتظام
كيفية الاستعمال موضح بالعربية على كل علبة
أطلبه ... من جميع محلات البقالة

العدد ٢٨٨١ (٤ صفحات) مكة المكرمة ـ الخميس ٩ ربيع الثانى سنة ١٣٧٨ هجرية ـ ٢٣ اكتوبر سنة ١٩٥٨ ميلادية ـ ٢ العقرب سنة ١٣٦٦ شمسية (٣ قروش) السنة الثانية والعشرون

لن نحيد عن تحقيق الاستقلال للجزائر ؟

صرح السيد محمد يزيد وزير الانباء فى وزارة الجزائر الحرة بان الجزائر على استعداد للدخول فى مفاوضات تجرى فى بلد محايد للاتفاق على الشروط السياسية والعسكرية لوقف اطلاق النار . وقال ان هدفنا الذى لن نحيد عنه ابدا هو تحقيق الاستقلال للجزائر والعمل على انشاء اتحاد يضم دول المغرب العربى الثلاث .

وقال محمد يزيد ان الدول الثلاث ستقرر السياسة الخارجية المشتركة التى تنوى اتباعها بعد أن يتم الاتحاد بينها .. ونفى وزير الانباء الجزائرى ما تناقلته الشائعات عن قيام مفاوضات سرية بين الحكومة الفرنسية وممثلى حكومة الجزائر الحرة .. وقال اننا مع ذلك مستعدون للتفاوض مع فرنسا فى أى زمان ومكان محايد وان فرنسا سوف تقبل هذا العرض ان آجلا أو عاجلا ..

واضاف السيد محمد يزيد يقول انه ليس هناك من قوة فى العالم باستطاعتها وقف الزحف الجزائرى ، لاننا وطدنا العزم على المضى قدما .. فاما المفاوضات واما القتال حتى النصر . واردف يقول ان لدينا المزيد من الامكانيات والجنود لمواصلة الحرب ونحن نترك لفرنسا الحرية فى أن تختار احد أمرين : فاما السلم أو الحرب .

واستطرد يقول : ان الموقف سيتغير عندما تعرض القضية الجزائرية من جديد على الجمعية العمومية هذا العام . وقال : ان حكومة الجزائر ستطلب أن يكون لها الحق فى ايفاد مندوب عنها لحضور اجتماعات الجمعية .

الامم المتحدة ـ نيويورك

محادثات فورموزا

تقول وكالة اليونايتد برس فى نبأ لها من تايبى ان المارشال شيانج كاى شيك رئيس جمهورية الصين الوطنية لم يحصل بعد من المستر دالس وزير الخارجية الامريكية على اية التزامات جديدة بشأن الدفاع عن الجزر الساحلية ضد اى هجوم شيوعى .

وكان قد عقد فى عاصمة فورموزا كما نشرنا أول أمس اجتماع بين المستر دالس والمارشال شيانج كاى شيك دام خمسا واربعين دقيقة وهو الاجتماع الثالث بينهما منذ وصول المستر دالس الى الجزيرة ..

وتقول اليونايتد برس ان المارشال شيانج كاى شيك حاول اقناع المستر دالس باصدار بيان يعلن فيه أن الدفاع عن جزر كيموى وماتسو يعتبر أمرضروري للدفاع عن جزيرة فورموزا نفسها

تايبى

عملية انسحاب القوات البريطانية من الاردن

دخلت عملية انسحاب القوات البريطانية من الاردن يومها الثالث .. وتقول اليونايتد برس ان رجال المدفعية التابعين للواء المظلات الثالث والثلاثين قد استقلوا سفن النقل التى أعدت لترحيلهم عن طريق ميناء العقبة

وصرح ناطق بريطانى عسكرى بأن الترتيبات الخاصة بعملية نقل القوات البريطانية من الاردن بطريق الجو والتى من المقرر أن تبدأ فى الخامس والعشرين من أكتوبر الحالى هى الآن بين أيدى الامين العام للامم المتحدة . وقال الناطق انه من المنتظر أن يصدر الامين العام بيانا بهذا الخصوص فى وقت قريب ..

وتتألف القوات التى سيجرى سحبها بطريق الجو عبر الاقليم السورى ولبنان من وحدات المظلات وقسم من كتيبة المدفعية .. وبعد انتهاء عملية الانسحاب بطريق الجو تبدأ المرحلة الاخيرة من مراحل انسحاب القوات البريطانية عن الاردن عندما يجرى سحب كتيبة الكاميرون الاولى من العقبة الى كينيا عن طريق عدن .

عمان ـ ى.ب

منع الهجوم المفاجىء مع روسيا

عقد فى واشنطن اجتماعات للخبراء الفنيين الغربيين بغية الوصول الى تفاهم مشترك ازاء موضوع منع الهجمات المباغتة تمهيدا للمحادثات التى ستجرى مع روسيا بهذا الصدد فى العاشر من نوفمبر القادم .

ويمثل هؤلاء الخبراء كل من الولايات المتحدة وبريطانيا وفرنسا وايطاليا وكندا .

وتقول المصادر الدبلوماسية ان الخبراء سيستعرضون خلال محادثاتهم الحالية المقترحات الغربية التى قدمت من قبل بشأن انشاء مناطق للمراقبة فى المنطقة المتجمدة الشمالية وعلى كلا جانبى الستار الحديدى .

الاسطول السابع لايزال يحرس سفن التموين فى كيموى

أعلنت وزارة الخارجية الامريكية ان قطع الاسطول الامريكى السابع المرابطة فى مضائق فورموزا ستقوم بحراسة سفن التموين التابعة للصين الوطنية فى رحلاتها من جزر كيموى واليها اذا اقتضت الضرورة العسكرية ذلك .

وقالت الوزارة انه لم يصل الى علمها أن السفن الحربية الامريكية قامت بحراسة سفن الوطنيين منذ اعلان الهدنة المؤقتة فى منطقة جزر كيموى . وكان الشيوعيون قد انقضوا هذه الهدنة أول أمس واستأنفوا قذف جزر كيموى بقنابل المدفعية بحجة أن السفن الحربية الامريكية مافتئت تقوم بحراسة سفن الوطنيين حتى خلال فترة وقف اطلاق النار .

واشنطن

رأى

مرة أخرى أعود للحديث عن المدارس الاهلية بعد أن تلقيت أكثر من رسالة وكلها مشاركة لرايى السابق فى أن تقوم وزارة المعارف بالتفتيش الدائمى على هذه المدارس وملاحظة سير اعمالها وتطور دراساتها وازدياد فصولها .

وفى رأيى ان الموضوع ـ واعنى المدارس الاهلية ، والرقابة عليها ـ أمر يعتبر من الضرورة بمكان .. لان الملاحظ أن بعض هذه المدارس تسير على غير مانريد لها من تقيد بنظم معمولة ومدروسة لأن وزارة المعارف عندما وضعت نظام الدراسة الاهلية رأت بأن من الواجب رفعا لمستوى هذه المدارس التقيد بالنظم الخاصة والتى يعمل بها فى مدارس الحكومة من حيث الاجازة والدراسة واختيار المدرسين وأوقات التدريس .. هذه النظم التى توخت فيها وزارة المعارف أن تكون على احدث النظريات التربوية ..

فلماذا يشذ عن هذه القاعدة بعض المدارس الاهلية

وأنا هنا أشارك القراء رايهم فى هذه الملاحظة .. فالمراقبة والتفتيش الدائم لهما فائدتهما التى ستضمن ولا شك ما نريد لهذه المدارس من مستوى طيب ولطلابها كل الخير ..

فالى وزارة المعارف الجليلة التى عودتنا دائما العمل بكل ما يسهم فى رفع شأن التعليم فى البلاد أقدم هذا الرجاء وكلى أمل فى أن يتحقق والله ولى التوفيق .

غالب حمزه ابو الفرج

هل توافق الدول الكبرى

على اعدام المخزون من الاسلحة الذرية ؟

بحث موضوع انهاء تجارب الاسلحة النووية فى الامم المتحدة فأبلغ المندوب الفرنسى اللجنة السياسية الرئيسية التابعة للجمعية العمومية أن هناك حاجة لاعدام المخزون من الاسلحة النووية .. واقترح اجراء تعديل على الاقتراحات الخاصة بنزع السلاح والمعروضة أمام اللجنة السياسية .. واضاف قائلا انه اذا وجد أن الاتفاق على وقف التجارب النووية ذو فعالية فلا بد أن يشتمل على انهاء انتاج الاسلحة النووية واقامة نظام للاشراف على ذلك الاتفاق .

واقترح المندوب اليوغسلافى قرارا يدعو بريطانيا والولايات المتحدة والاتحاد السوفياتى الى وضع ترتيبات لوقف تجارب الاسلحة النووية فى الحال وحثت حكومة بلغراد الدول على وضع اتفاق مبكر بشأن هذا الموضوع أثناء محادثاتهما فى جنيف ..

وقال المندوب اليوغسلافى انه اذا نكثت محادثات جنيف فقد تدعى الجمعية العمومية التابعة للامم المتحدة للنظر فى هذه المسالة .

ولاحظ وزير خارجية كندا أن بريطانيا والولايات المتحدة مستعدتان لوقف جميع التجارب لمدة سنة واحدة تبدأ من الواحد والثلاثين من أكتوبر الحالى .

وأدلى مندبا أثيوبيا ونيوزيلندا ببيانين فى الجلسة عن قضية نزع السلاح ..

راديو واشنطن

عمل يؤسف له

وصف المستر مكلروى وزير الدفاع الامريكى استئناف الصين الشعبية اطلاق النار على جزر كيموى بانه عمل يؤسف له .. وقال ان تجدد قصف المدفعية جاء فى الوقت الذى كان يبدو فيه انه من الممكن لنا بحث أية خلافات قائمة ضمن مؤتمر مائدة مستديرة .. واضاف المستر مكلروى يقول ان الصينيين الشيوعيين مصممون كما يبدو على الاستمرار فى أعمالهم العدوانية الامر الذى لا تقره الولايات المتحدة بل ستبذل كل ما فى وسعها لمقاومته .

وقال ان ما قاله الشيوعيون من أن قصف الجزر الوطنية جاء نتيجة لقيام السفن الامريكية بحراسة سفن النقل التابعة للصين الوطنية هو اتهام باطل لا يمت للحقيقة بصلة .

سايجون

الجنرال بول يصل الى دمشق

اعلن الليلة الماضية ناطق باسم حكومة الجمهورية العربية المتحدة ان الجنرال بول احد اعضاء هيئة الرقابة الدولية فى لبنان سيصل الى دمشق لاتخاذ الترتيبات الخاصة بانسحاب القوات البريطانية من الاردن الى قبرص مارة بطريق الجو عبر الاقليم السورى ولبنان .

عاصفة شديدة

هبت أمس عاصفة شديدة على رأس « هاتيراس » بولاية كارولينا الشمالية محدثة بعض الاضرار المادية . وأعلنت البحرية الامريكية أن أربع مدمرات من قطع الاسطول الامريكى أصيبت بعطب من جراء العاصفة .

نورفولك

انفجار فى ناقلة نفط بريطانية

حدث انفجار على ظهر ناقلة نفط بريطانية فى بحر العرب أسفر عن مقتل ٢٠ شخصا ونسف الجزء الاوسط من الناقلة نسفا تاما ، وكان ضمن من لاقوا حتفهم عشرة ضباط بريطانيين من بين ١٦ ضابطا ، وكان العشرة الباقون من البحارة الهنود . وقد نجا من هذا الحادث ٥٠ شخصا وان كان معظمهم قد أصيب باصابات خطيرة

راديو لندن

استمرار المعركة بين المجاهدين الجزائريين والقوات الفرنسية

فى برقية لليونايتد برس ان معركة كبرى قد نشبت يوم الاربعاء الماضى بين المجاهدين الجزائريين والقوات الفرنسية وما تزال دائرة الرحى حتى الآن .. وذكرت المصادر العليمة ان فرقة كاملة من جنود المظلات الفرنسيين تؤازرها المدفعية والطائرات قد اشتركت لمواجهة المجاهدين الابطال الذين لا يتجاوز عددهم اربعمائة مقاتل .

الجزائر

قضية غانا الغربية

فى برقية لليونايتد برس من جاكرتا أن السيد سوباندريو وزير خارجية أندونيسيا أنذر بأن قيام تحالف بين هولندا واستراليا حول قضية غينيا الغربية المتنازع عليها من شانه زيادة القضية تعقيدا وتهديد السلام فى جنوب آسيا الشرقى .. ودعا السيد سوباندريو الولايات المتحدة الى القيام بدور الوسيط للمحافظة على السلام فى المنطقة . وقال ان اندونيسيا لا تستطيع الوقوف مكتوفة اليدين تجاه المؤتمر الذى يعقده البلدان حاليا حول غينيا الغربية فى مدينة كانبيرا باستراليا .

اليونايتد برس

الارض تميد تحت اقدام الصحفيين

كانت التجربة التى أجرتها الولايات المتحدة أول امس اكبر تجربة ذرية لها تحت الارض فى منطقة التجارب بصحراء نيفادا .

وتقول اليونايتد برس ان الارض مادت تحت أقدام الصحفيين الذين كانوا يقفون على بعد ميلين من مكان التجربة نظرا لشدة الانفجار الذى تقدر قوته بما يوازى خمسة آلاف طن من مادة الـ ت.ن.ب .

ويقول العلماء ان الهوة التى أحدثها الانفجار تحت الارض أصبحت حرارتها فى مثل حرارة الاتون المشتعل وانها ستظل كذلك على الارجح لمدة سنين عديدة ..

وزير الخارجية اللبنانية يدلى بحديث الى وكالة أنباء الشرق الاوسط

ادلى السيد حسين العوينى وزير الخارجية اللبنانية بحديث خاص لمراسل وكالة انباء الشرق الاوسط فى بيروت فقال ردا على سؤال عن سياسة لبنان الخارجية بان سياستنا الخارجية مبنية على التفاهم مع الجميع وعلى مصادقة كل من يصادقنا فى السر والعلن ونحن نريد ان نكون بعيدين كل البعد عن المشاكل التى تقوم بين الدول الكبرى ، ونحن نتمسك بان تبقى علاقات لبنان مبنية على أساس الميثاق الوطنى الذى ابرم عام ١٩٤٣ والذى حدد هذه السياسة على اساس انه لا قواعد ولا مراكز ممتازة لاية دولة من الدول الاجنبية ، كما اننا لن نقبل الاحلاف الاجنبية ولا المواثيق العسكرية .. وقال : اما من ناحية الدول العربية فقد جئنا على اساس ان نزيل كل اثر سىء للماضى ، ونحن نريد ان تكون علاقاتنا مع البلاد العربية علاقات ود وصداقة ومحبة وتعاون الى ابعد الحدود ولن نسمح بان تكون بلادنا مقر الاستعمار والدسائس التى تحاك ضد اى بلد عربى آخر

وتحدث الوزير عن عروبة لبنان فقال : ان قضية العروبة فى لبنان لا خلاف عليها ، وقد أثبت الواقع ان جميع اللبنانيين متفقون على أن لبنان بلد عربى مستقل حر ، وقد جاء البيان الوزارى صريحا فى هذا الشان بتأييد جميع العناصر اللبنانية المخلصة ..

وأجاب على سؤال عن موعد انسحاب قوات الاحتلال الامريكية عن الاراضى اللبنانية فقال : نستطيع ان نؤكد ان الانسحاب سيتم نهائيا قبل نهاية الشهر الحالى ولن يكون هناك بعد ذلك التاريخ جندى أجنبى واحد فوق الاراضى اللبنانية ..

وختم وزير الخارجية تصريحاته بقوله : ان الانسجام تام فى العمل بين وزراء الحكومة الرباعية الحالية وان الاخلاص يجمعهم فى العمل لمصلحة لبنان .

بيروت

محاولة لقلب نظام الحكم فى جمهورية بوليفيا

تفيد الانباء الواردة من مدينة لاباز عاصمة بوليفيا ان ثلاثة اشخاص قتلوا وأصيب عدد آخر بجراح خلال المحاولة الفاشلة التى قام بها الحزب الاشتراكى البوليفى لقلب نظام الحكم فى البلاد ..

وتضيف هذه الانباء ان الحكومة تسيطر الآن على العاصمة ومختلف المناطق الاخرى فى البلاد .

لاباز

سياسة التمييز العنصرى

جاء فى برقية لوكالة اليونايتد برس أن الهند ستتقدم الى اللجنة السياسية الخاصة فى الجمعية العامة للامم المتحدة بمشروع قرار ضد سياسة التمييز العنصرى التى تتبعها حكومة اتحاد جنوب أفريقيا الى وجوب مراعاة حقوق الانسان والحريات الاساسية .. وقد صرح متحدث باسم وفد الهند فى الامم المتحدة بأن عددا يتراوح بين عشرين دولة من مختلف أقاليم العالم سيؤيدون مشروعه الذى يعرب عن الاسف والقلق لأن حكومة اتحاد جنوب أفريقيا لم تستجب حتى الآن للنداءات التى وجهتها اليها الجمعية الامم المتحدة ودعتها فيها الى اعادة النظر فى سياستها التى تعطل جميع الملونين الموجودين فى جنوب أفريقيا عن ممارسة حقوقهم وحرياتهم الاساسية .

لماذا يزور ديجول الجزائر

تقرر أن يقوم الجنرال ديجول رئيس الوزارة الفرنسية بزيارة للجزائر فى مطلع نوفمبر المقبل .. وذكرت الاوساط السياسية فى باريس ان لهذه الزيارة علاقة بالانتخابات النيابية التى ستجرى فى الجزائر فى نهاية الشهر القادم

المنبع

تم .. الصبح

معهد طبى

ان كل مستشفى يحتاج بالاضافة الى الاطباء عددا بقدر الحاجة من المساعدين والمرضين والمسئولين عن النظافة والمشرفين على اعداد غذاء المرضى وسلسلة اخرى من الخدمات التى تعتبر مكملة للتطبيب او تتمة لمقومات اى مستشفى .

وهؤلاء لايحتاجون للدراسة العالية ـ فى الجامعات ـ لكى تصبح لديهم المؤهلات المطلوبة لأداء هذه الاعمال ، وانما تكفى دراسة متوسطة ، او معاهد طبية لتزودنا بعدد من هذا النوع يسد الحاجة رويدا .. رويدا ، وسنجد بعد مدة ان لدينا العدد الكافى من رجال الصف الثانى فى المستشفيات .

وقبل ان استرسل : هل ترى وزارة الصحة جدوى افتتاح معهد من هذا النوع أم لا ؟

فان كانت مقتنعة ـ والمرجو ان تكون كذلك ـ بفائدة افتتاح معهد طبى فتكون قد قدرت فعلا واقع المستشفيات لدينا من ناحية النظافة والتمريض والاشراف على التغذية وما الى ذلك ، لان كثيرا من القائمين بهذه الاعمال فى المستشفيات قد فرضتهم الضرورة والحاجة الملحة .. اننى لا انسب اهمالا او تقصيرا لاحد، ولكن محدودية الافق والمؤهلات لهما دخل كبير فى النتائج . وليس من المعقول ان ننتظر النظافة المطلوبة من شخص يعتبر نظافته ـ هو ـ درجة أقل من ثانوية .. وان انتظرنا ذلك فكاننا نكلف الايام ضد طباعها او نكلف نفسا فوق طاقتها .. وانما ننتظر النظافة ممن يعرف قدرها ودرج عليها .. وكل كلامى هذا على أساس أن وزارة الصحة مقتنعة بالفكرة .. ثم ياتى الدور التنفيذى وبنود الميزانية وهل تسمح وتتسع او لا تسمح ولا تتسع .. وهذه مسالة اخرى تختص بالوزارة ـ وزارة الصحة ..

وان كانت غير مقتنعة بالفكرة من حيث هى فارجو ان تعتبر جميع ما قلته « كلاما فى الهواء » .

حامد مطاوع

حي على الصلاة

الفجر	الاشراق	الظهر	العصر
١١ر٨	١٢ر٢٧	٦ر١٦	٩ر٣٦

الإذاعة السعودية

٩/٤/١٣٧٨ هـ

٦ر٣٠ افتتاح
٦ر٣١ القرآن الكريم ما تيسر من سورة مرعى
النوبة ـ تلاوة الشيخ عبدالرؤوف
٦ر٥١ حديث الصباح لفضيلة الاستاذ محمد ابراهيم صوان
٧ر٠٠ قراءة برنامج اليوم
٧ر٠٥ موسيقى
٧ر١٥ نشرة الاخبار الاولى
٧ر٣٠ الحان الصباح
٧ر٤٥ حكمة اليوم ـ يقدمها مطلق مخلد الذيابي
٧ر٥٥ اناشيد وموسيقى
٨ر١٠ ركن المنزل ـ برنامج يقدمه عبد الله راجح
٣ر٣٠ ختام ـ السلام الملكى

فترة الظهيرة

٢ر٠٠ افتتاح
٢ر٠٢ القرآن الكريم ـ ما تيسر من سورة ـ الزمر ـ تلاوة الشيخ عبد الصمد جمبى
٢ر١٧ قالت العرب
٢ر٢٢ موسيقى
٢ر٣٠ على الماشى ـ برنامج شعبى يقدمه عبد الله راجح
٣ر٠٠ نشرة الاخبار الثانية
٣ر١٥ موسيقى واناشيد
٣ر٣٠ ختام ـ السلام الملكى

فترة المساء

٦ر٤٥ افتتاح
٦ر٤٦ القرآن الكريم ما تيسر من سورة ـ الاسراء ـ تلاوة الشيخ عبد الرؤوف مرعى
٧ر١٤ حديث المساء ـ للاستاذ مصطفى محمد الصباحى
٧ر٢٤ تقريبا ـ اذان العشاء ـ يذاع من المسجد الحرام
٧ر٢٧ ختام
٨ر٠٠ افتتاح
٨ر٠١ استعراض برنامج السهرة
٨ر٠٣ موسيقى
٨ر١٥ ركن الجندى ـ برنامج يقدمه احمد سالم
٨ر٤٥ اناشيد وموسيقى
٩ر٠٠ نشرة الاخبار الثالثة
٩ر١٥ يعلن فى حينه
٩ر٣٠ ركن الطالب ـ برنامج يقدمه خميس سويدان
١٠ر٠٠ موسيقى واناشيد
١٠ر١٥ يعلن فى حينه
١٠ر٣٠ اناشيد وموسيقى
١٠ر٤٥ موجز انباء اليوم
١١ر٠٠ تمثيلية ـ البطولة العائدة ـ كتبها عزت السيد ابراهيم اخراج محمود عصمت
١١ر٣٠ تفاصيل برامج الغد
١١ر٣٥ نشيد ـ ختام ـ السلام الملكى

سفر

سافر الى بيروت أمس الاستاذ احمد ابار مدير الشئون الادارية بوزارة الداخلية .

وسافر الى القاهرة أمس الاستاذ سالم أمين رويحى

وسافر اليها ايضا كل من الاديب مصطفى جعفر والسيد اسعد ابو النصر .

مولودة

رزق الشاب محمد احمد مكاوى الموظف بالزميلة حراء بمولودة سماها نجاح ، تهانينا له .

حركة السفر بالطائرات من المملكة واليها

غدا ـ الجمعة

الطائرات المسافرة

تغادر مطار جدة غدا ـ الجمعة ـ طائرة سكايمستر قاصدة الى الرياض والظهران ودمشق وبيروت

وتغادر جدة طائرة داكوتا قاصدة الى المدينة والوجه وتبوك وطريف وبدنه .

وتغادر جدة طائرة كونفير قاصدة الى الرياض .

وتغادر جدة طائرة فايكونت مصرية قاصدة الى القاهرة .

الطائرات القادمة

وتصل الى مطار جدة غدا ـ الجمعة ـ طائرة داكوتا قادمة من المدينة والرس وعنيزة وشقراء

وتصل الى جدة طائرة كونفير قادمة من الرياض .

وتصل الى جدة طائرة فايكونت مصرية قادمة من القاهرة .

فقد رخصة قيادة سيارة

فقدت رخصة سير سيارتى الخصوصية رقم ٤٤٧٣ باسمى انور بصراوى فعلى من يعثر عليها تسليمها لى بعنوانى بوزارة الخارجية .

جلالة الملك المعظم

يشرف حفلة قبيلة بنى خالد

أذاع راديو مكة نقلا عن مندوب الاذاعة والصحافة المرافق للموكب الملكى فى الدمام ما يلى :

اقامت قبيلة بنى خالد وهى قبيلة اخوال جلالة الملك المعظم اقامت حفلة شاى كبرى القيت فيها القصائد والكلمات الترحيبية ، وحضرها ما ينوف عن الثمانين الف رجل من المشائخ ووجهاء القبيلة ، وكان احتفاؤهم بجلالة الملك عظيما ، وقاموا بالعرضات النجدية على قرع الطبول .

وبعد انتهاء جلالة الملك المعظم من تناول المرطبات غادر المكان بين الدعاء والتصفيق والهتاف متوجها فى رعاية الله الى راس تنورة .

سمو الأمير طلال بن عبد العزيز

قدم من الرياض بطريق الجو أمس سمو الامير طلال بن عبد العزيز فى سلامة الله ورعايته

سمو الامير عبد المحسن بن عبد العزيز

وصل الى جدة بطريق الجو أمس سمو الامير عبد المحسن بن عبد العزيز قادما من الرياض فى رعاية الله وسلامته .

سمو الامير فواز بن عبد العزيز

قدم من الرياض جوا أمس سمو الامير فواز بن عبد العزيز فى رعاية الله وسلامته .

سمو الامير بدر بن عبد العزيز

وصل الى جدة قادما من الرياض بطريق الجو أمس سمو الامير بدر بن عبد العزيز فى رعاية الله وسلامته .

سمو الامير سعود بن محمد

قدم من الظهران بطريق الجو أمس سمو الامير سعود بن محمد فى سلامة الله ورعايته .

معالى وزير التجارة

عاد من الطائف بطريق الجو أمس معالى الشيخ محمد رضا وزير التجارة .

السفير الباكستانى يزور المديرية العامة للاذاعة والصحافة والنشر

زار فى صباح يوم أمس سعادة السيد على أكبر خان سفير باكستان لدى المملكة العربية السعودية المديرية العامة للاذاعة والصحافة والنشر ، وتفقد اوجه النشاط والعمل بها ، كما زار سعادته مكتبة المديرية وكتب الكلمة التالية فى سجلها الخاص

لا يسعنى وقد تشرفت بزيارة هذه المكتبة اليوم الا ان ازجى التهنئة الى صاحب السعادة الشيخ عبد الله بلخير الذى اتاح هذه الفرصة الجميلة لابناء الشعب السعودى حتى ينهل من المعرفة والعلم ، اننى آمل ان تغتنم هذه الفرصة على احسن وجه ، وان تزود المكتبة بكل ما يصدر من كتب الادب الحديث ،

ان هذه المكتبة قد قضت حاجة البلاد اليوم وسوف تقوم بخدمة انفع المقاصد .

تعليق الاذاعة السعودية :

مظاهر النهضة الشاملة فى المجال الصحى

النهضة الشاملة التى تعم مرافق بلادنا اليوم فى كل جزء من اجزاء وطننا الكبير وفى كافة المجالات : جاءت نتيجة للرعاية التى تبذلها الدولة للنهوض بمستوى هذه المرافق الحيوية لنواكب فى تقدمنا وازدهارنا العالم العربى وثبته الكبيرة

ومن اهم هذه المرافق التى تعنى بها حكومة جلالة الملك المعظم المرفق الصحى لما لهذا المرفق الحيوى الهام من تأثير على الحياة الاجتماعية . فمحاربة المرض والوقاية منه ضرورة لازمة تجند لها الدولة جميع امكانياتها فلا تضن عليها بالجهد والمال .

ومن مظاهر هذه النهضة الشاملة فى المجال الصحى ازدياد الوعى الصحى وانتشاره بين طبقات الشعب ازديادا يبشر بنجاح الفكرة الانسانية السامية التى وجد من اجلها هذا المرفق وكان من نتيجة هذا الوعى اقبال الشعب على العلاج فى المستشفيات الحكومية الحديثة التى زودت باحدث ما انتجته المصانع الطبية فى العالم .

وفى هذه الحقبة القصيرة من تاريخ بلادنا نرى اننا فعلا قد استطعنا فى هذه الاعوام القصيرة تحقيق احلامنا الانشائية فشيدنا فى أكثر مدننا وقرانا المستوصفات الحديثة وزودناها بالخبراء والاطباء وكان بفضل هذه الجهود المثمرة التى تبذلها وزارة الصحة فى هذا المجال ان عمم الطب الوقائى فى جميع مدننا وقرانا تعميما نكاد نقول عنه بانه جاء مطابقا لاحدث نظريات الرعاية الطبية فى العالم وها هو ذا الدليل على هذا المجهود يظهر بارزا فى وضوح فى المحجر الصحى الذى شيد على أحدث النظريات الطبية فجاء وفق الرغبة دليلا على نهضتنا الصحية وفى تعدد المستشفيات الكبيرة فى كل بلد دليل آخر على اننا فعلا قد قطعنا شوطا كبيرا فى هذا المضمار ولا يغيب عن اذهاننا المجهود الكبير الذى قامت به الوزارة تجاه حجاج بيت الله الحرام فعلى عاتق وزارة الصحة فى بلادنا تقع مسئولية العناية الصحية بهذه الوفود علاوة على واجبها تجاه صحة افراد الشعب وهى ولله الحمد اثبتت فى السنوات السابقة على أنها فعلا قد قامت بواجبها تجاه هذه الملايين من الوفود الذين يجيئون فى كل عام الى بلادنا وهى بهذا العمل قد أدت واجبها كاملا غير منقوص .

ان فى توفير هذا العدد الكبير من المستشفيات والاطباء فى بلادنا لاكبر دليل على أن النهضة الصحية تواكب النهضة الشاملة التى تعم كل جزء فى بلادنا كما اسلفنا ذكر ذلك .

وفى جعبة الايام القادمة ما يبشر بمستقبل افضل لهذا المرفق الحيوى الجبار الذى تشمله حكومة جلالته بكل عنايتها ورعايتها لتقوم بواجبها تجاه صحة ابناء الشعب تمشيا مع السياسة التى رسمها عاهل البلاد المفدى .

فندق مكة

يرحب بكم ويقدم لكم أسباب الراحة والخدمة الممتازة والغرف الفسيحة باسعار متهاودة

مكة قرب المسجد الحرام شارع الغزة .

تجاوب المسؤولين مع الصحافة

شركة الاسمنت العربية بجدة

بين همسة الاستاذ العريف .. ورأى الاستاذ غالب ..

حضرة المكرم رئيس تحرير البلاد السعودية الموقر
بعد التحية ..

قرأت بمزيد من التقدير والامتنان كل مقالات الثناء العاطر والتشجيع الكريم الذى تفضلتم أنتم وحضرات الكتاب الافاضل بنشره فى أعداد متعاقبة من جريدتكم الغراء .. ووددت لو كان فى امكانى الكتابة اليكم فى كل مناسبة بما يقتضيه المقام من تقديم آيات الشكر والتقدير لكم ولحضرات الكتاب المحترمين ولكل مواطن كريم تفضل بتشجيعنا للسير قدما ـ ولكنكم تعلمون أننا نمر الآن بمرحلة دقيقة من مراحل حياتنا الصناعية .. انها بداية الانتاج ـ ولا يزال الناس فى بلادنا تجارا بحكم ما توارثوه من العمل أجيالا بعد أجيال .. ولهذا فانهم يحتاجون الى فترة طويلة للتعرف على الملابسات والمشاكل التى تحيط بالصناعة ، وللتعرف على الجهود التى يجب أن تبذل ليحصل المجتمع على المواد مصنوعة جاهزة فى شكلها النهائى الجميل .

واننى رغم حرصى على عدم اقحام الجمهور الكريم فيما نعانيه من المشاكل لتلبية طلبه وحاجته من الاسمنت ، الا أنه يهمنى جدا أن يتعرف الجمهور على طريق المجد ـ وأعنى به طريق الصناعة وهو طريق محفوف بالمكاره والمتاعب ـ ولكنها مكاره ومتاعب محببة الى النفس طالما أنها تؤدى الى تحقيق غرض سام وهدف كريم يزيد من رفعة الوطن والمواطنين .. وطالما انه يدعم اقتصاديات بلادنا ويحفظ لنا العملات الاجنبية من أن تعود ثانية الى مصادرها فى شكل أرباح تحققها الدول الاخرى وطالما انه يتيح فرصة تشغيل الايدى العاملة من المواطنين .

هذا واننى وزملائى من موظفى وعمال شركة الاسمنت نتخذ من كل كلمات التشجيع والثناء وقودا نزداد به نشاطا وقوة للقيام بواجبنا نحو الوطن العزيز ، كما نتخذ من نصائح الكتاب وتوجيهاتهم وارشاداتهم وسائل للبحث والدرس والمناقشة ، لتنفيذ الصالح منها .

وان آخر ما قرأت للاستاذ غالب حمزه أبو الفرج فى أحد آرائه ما ذكره بخصوص تسويق الاسمنت وأسعار التجزئة ، ورغبته فى أن يتأكد من عدم استغلال تجار التجزئة ، واننى اذ أشكر الاخ غالب على اثارة هذه النقطة أود أن أطمئنه على يقظة الشركة ، حيث أننا افهمنا كل التجار الذين ترددوا علينا وحجزوا أسمنتنا بأنهم ملزمون بالبيع بسعر معين وان التاجر الذى ينتهز الفرص ويرفع الاسعار سيكون جزاؤه التوقف عن البيع له مستقبلا .

واننى أعتقد أن الجمهور سوف لا يتأخر عن مساعدتنا بافادتنا عن الانتهازيين .. ومن ناحية أخرى فاذا انتشر الانتهازيون أو تكاثروا لأى سبب من الاسباب فان الشركة لا تعدم القدرة على فتح مباسط عامة للبيع بالسعر المحدد .

أما ما أثاره الاخ عبدالله عريف بخصوص المائة طن التى حددتها الشركة كحد أدنى للبيع ، فاننى أشكر الاخ العريف على حسن ظنه بالشركة أولا ـ وأؤكد له ثانيا أننا تلقينا اعتراضات عكسية من بعض المواطنين فى هذا الخصوص .. فان بعض التجار يعتقد أن مائة طن كمية بسيطة يجب أن ترفعها الشركة الى ألف طن مثلا ، وحجتهم فى ذلك أننا لم نترك لهم فرصة كافية للكسب ـ فالتاجر الكبير بصفته تاجر جملة يبيع لتاجر القطاعى بشىء من الربح ، ثم يبيع تاجر القطاعى للمستهلك بشىء من الربح أيضا .. والبيع على أساس مائة طن أتاحت الفرصة لتجار التجزئة أن يشتروا رأسا من الشركة من غير حاجة الى توسط تاجر الجملة .

ومن هذا يتضح أن لكل فئة فى المجتمع وجهة نظر خاصة تحددها مصلحة الفئة نفسها ، وبصورة عامة تجد أن كل وجهات النظر المختلفة معقولة من الزوايا التى حددت منها .. وموقفنا نحن كشركة تحرص على المصلحة العامة أولا يتحدد بمحاولة التوفيق بين وجهات النظر المتعارضة ، واننى أعتقد أن الحل الذى وصلنا اليه يمكن اعتباره حلا معقولا للتوفيق بين تلك الوجهات المتعارضة .

أما قضية الاسعار فقد سبق ايضاح الموقف أعلاه وستبين لنا التجربة عن مدى صلاحية البرنامج الموضوع لهذه القضية ، والشركة حريصة كل الحرص على تعديل برامجها اذا تبين لها ضرورة التعديل ، انما الذى يجب أن يتم هو اعطاء فرصة كافية لكل برنامج حتى يثبت فشله .

هذا وفيما يتعلق بالنقل فان الشركة مضطرة ، على الاقل فى الوقت الحاضر ، لتركه حرا لأصحاب السيارات وذلك لاتاحة الفرصة لأى تاجر أو شركة ، لأن تقوم بهذه المهمة بأسعار معقولة على أساس أن يتم الاتفاق والتفاهم والدفع بين المشترى وصاحب السيارة ـ والسبب فى ذلك أننا حتى الآن لا نزال فى حاجة الى كل أوقاتنا لتكريسها لعملية الانتاج على أننا مستعدون اذا لم تسر عملية النقل بالانتظام اللازم أن نتدخل لترتيبها فى الوقت الملائم

هذا وقد أفهمنا كل التجار الذين راجعونا ـ وبناء على طلبهم أن فى امكانهم تحميل بضائعهم بالطريقة التى يختارونها سواء كانت دفعة واحدة أو مجزأة بحيث لا يقل النقل عن خمسة طن فى كل مرة عبارة عن مائة كيس ، وبذلك أتحنا لهم فرصة تخزين بضائعهم لدينا من غير أى أجر اضافى .

وأخيرا فانه يهمنى أن أطمئن الاخ عبد الله عريف وأن أطمئن جميع المواطنين أن هذه الشركة قد درست جميع النقط التى خطرت أو تخطر على بالهم ، واستعرضت كل الظروف والملابسات ووضعت برامجها على أساس المصلحة العامة التى تهم كل مواطن غيور ، وسنستعرض هذه البرامج لفترة التجربة وسيستمر كل برنامج تثبت صلاحيته كما سيعدل البرنامج الذى يثبت فشله .

وبالاضافة فان هذه الشركة تتقبل بخالص التقدير والشكر والامتنان كل ارشادات يتفضل بها المواطنون للسير بالشركة الى المكان الكريم الذى يرجوه لها كل مواطن غيور على مصلحة البلاد والله ولى التوفيق والنجاح ..

وتقبلوا خالص تحياتى .

احمد جمجوم
المدير العام
لشركة الاسمنت العربية المحدودة

كلام فى الهواء ..

التقيت به فى الطريق ، كان هو يركب سيارته (الكاديلاك) الانيقة .. آخر موديل ، وكنت انا امتطى (حمارا) ، أعنى سيارة قديمة موديل (ابو رفزة) .. اقدم موديل فى السيارات والتى اصبحوا يطلقون عليها اليوم اسم (الحمار) ، لأنها تشبه الحمير فى كثير من العادات .. كالرفز .. والعنفصة .. والمكر ، ولما كان الفراق طويلا ـ الفراق بينى وبين صديقى (رمزى) صاحب الكاديلاك وليس بينى وبين الحمار ـ فقد كان العناق بيننا طويلا ايضا ، وكنت كلما شعرت بيديه تحاولان التملص من بين ذراعى كلما شددته نحوى .. شددته بقوة ، متذكرا قول ابن الرومى :

اعانقه والنفس بعد مشوقة
اليه وهل بعد التلاق تدانى

واخيرا جاءنا عسكرى المرور يتهدد ويتوعد قائلا : « يا جماعة سدينه الطريق بسياراتكم .. هذا مو زوق .. هيا وخروا والا اخذت نمرة سياراتكم » .

ولم نجد بدا من (توخير) السيارات بعيدا عن الشارع العام .. ثم دخلنا الكازينو .. وهناك بدانا نستعرض ذكرياتنا (أيام زمان) .. أيام المدرسة .. والزقاق .. والشقاوة .

وكيف كنا نخرج فى الصباح الباكر من بيوتنا ، نحمل فى أيدينا الشنط المملوءة بالدفاتر والكراسات والكتب المدرسية ، وبدلا من أن نذهب الى المدرسة كنا نتوجه الى (مسجد الغمامة) ـ وهو مركز التجمع ـ وبعد ان نحضر جميعا ـ رمزى وانا واحمد وعبد الله وحامد ويوسف ـ نشد رحلنا الى .. الى قباء .. او العوالى .. او عروة حيث نقضى نهارنا فى السباحة ، وصيد الحمام والعصافير ، وفى لعب (الكبت) أو (التزقيل) أو (طب طب) حتى اذا حان موعد انصراف الطلبة من المدرسة قفلنا راجعين الى بيوتنا ليتناول كل منا وجبة الغداء .. وبعد العصر نغادر بيوتنا بحجة الذهاب الى المسجد النبوى لمذاكرة الدروس ، فى حين كنا نذهب الى مركز التجمع مرة ثانية .. وهناك نبدأ فى وضع برامج فترتى المساء والسهرة ، واعداد برنامج يوم الغد ..

ولكن هذه الايام ، أيام الهرب من المدرسة ، لم تدم اكثر من خمسة عشر يوما ، لأن الطير الاخضر جاء واخبر أولياء أمورنا بكل ما حدث

محمد العامر الرميح

« لها بقية »

شارع الملك عبدالعزيز عمارة الأمير منصور : جدة

انهاء علاقة موظف

بمعرض الرداء الاحمر ـ بجدة
يعلن محل الرداء الاحمر

ان كل من له دعوة او مطالبة طرف المدعو فؤاد اسماعيل سورى الجنسية فليتقدم فى خلال اسبوع من تاريخه كما نرجو من عملائنا الكرام أن لا يدفعوا للمذكور اى مبلغ يطالبهم به المحل وذلك لانتهاء مدة عمله وسفره الى الخارج .

دار ودكان للايجار

بمكة مكون من ثلاثة طوابق بمنافعها ويشتمل ايضا على مقاعد ودواوين وحووش وكذلك يوجد دكاكين بمحلة جرول بمكة وعلى الشارع العام فعلى من له رغبة فى الاستئجار مراجعة مكتب عبد الرحمن يوسف باناء بجدة او حسن زمزمى باب الباسطية بمكة .

للبيع

المعروض للبيع الارضين بالحفاير بمحلة الباب على الشارع العام المحاطة بالرضم وعليها ثمانية صناديق صالحة للسكنى والتأجير بموجب حجج صادرة من المحكمة الكبرى بمكة من اراد شراؤها فليراجع احمد بادعيش بمحلة القشاشية .

الوكلاء بالمملكة العربية السعودية محلات شبيب للتجارة والصناعة ص.ب ٢٧٦ رحب

الاتحاد رمز القوة واساس الاصلاح والتقدم

بقلم : محمد الفاسى

قال الله تعالى ـ يا أيها الذين آمنوا اتقوا الله حق تقاته ولا تموتن الا وانتم مسلمون واعتصموا بحبل الله جميعا ولا تفرقوا واذكروا نعمة الله عليكم اذ كنتم اعداء فألف بين قلوبكم فاصبحتم بنعمته اخوانا ٠

ان الله سبحانه وتعالى امرنا بالاتحاد والتعاون ٠ أمرنا ان نكون يدا واحدة اخوانا على سرر متقابلين معتصمين بحبل الله الواحد القهار ـ فوجب على العلماء وتعين على القادة والمصلحين ان يكرروا فى هذا الدور العصيب من حيث الناس على التآلف والتساند ـ لان اشد ما ابتليت به الامة الاسلامية هو التخالف والتنافر اللذان صدعا وحدتها الكبرى وفرقا جمعها النظيم فجعلاها فى مؤخرة الشعوب والامم وعصفا بقوتها العظيمة التى دوخت العالم ، ونشرت عليه أمنا وعدلا وسلاما كان اسلافنا يتمسكون دواما بكتاب الله وسنة رسوله وبالآيات الحكيمة التى أنزلها الله لرفع شان أمته ٠ مثل قوله تعالى ولا تنازعوا فتفشلوا وتذهب ريحكم ـ واصبروا ان الله مع الصابرين ـ كان هذا القول الحكيم وازعا للمسلمين خشية من ان يدب بينهم الخلاف لانهم قائمون لاعلاء كلمة الله وتحرير بلادهم من ايدى الظلمة المستعمرين ونشر رسالة محمد خاتم الانبياء والمرسلين عليه الصلاة والسلام فكان كتاب الله الحكيم مشكاتهم ومصباح هدايتهم والاتحاد حليفهم ودين الله رايتهم ٠ فلما ساروا على هذا النهج القويم واتبعوا الصراط المستقيم ارتفعوا الى المستوى الاعلى وفازوا بالعزة وتمكنوا من نشر دينهم فى سائر الاقطار المعمورة فأظلهم الله بالسعادة ورفع شأنهم بين الامم المتحضرة ذات الفتوح والمطامع فى الاستعمار منذ عرفها التاريخ فقارعوا اعظم جيوش العالم بفصائل قليلة العدد ٠ وما نالوا ذلك بكثرة عددهم ولا بتوفير عددهم وانما وصلوا اليه بفضل الله عز وجل ثم بفضل الجهاد فى سبيل الله والوطن ـ واللذين جاهدوا فينا لنهديهم سبلنا وان الله لمع المحسنين ـ وصلوا الى ذلك العز الشامخ بفضل الله ثم بفضل الاتحاد والتعاون والصدق والوفاء والامانة والاخاء لان الاتحاد اساس كل خير وسعادة والتعاون عماد كل تقدم ورقى ٠ فما نالت الامة الاسلامية من قبل نصيبها من رغد العيش الا باتحاد الافراد واجتماع الكلمة والتعاون على الامور النافعة ـ وتعاونوا على البر والتقوى ولا تعاونوا على الاثم والعدوان ـ ولا فازت بحظها من المدنية والحضارة الا بالتضامن فى تنفيذ كل عمل مفيد وشعور كل فرد منها انه عضو من جسم امته عليه واجب يؤديه وله وظيفته يقوم بها لخير المجموع بأمانة واخلاص ٠ وليس المرء بالمدنية كما يفهما المسلمون او الكثيرون منهم وانما المراد بها المدنية الاسلامية الوهاجة التى غمرت العالم بالنور والعرفان وآخت بين الشعوب التى دانت له فنزع ما بينها من نزعات العصبية وشد ما بينها باواخى القربى والمحبة والتعاطف والتآلف فجعلها فى ظل الاسلام امة واحدة لا فرق بين أعجمى وعربى الا بالتقوى ان اكرمكم عند الله اتقاكم ٠ على هذا الاساس نشأ الاسلام وذاع ذيوعا أعيا الاعداء امره فبهتوا لتلك القوى الجياشة التى ظهرت من بقعة من بقاع الجزيرة العربية الاوهى (مكة المكرمة فخضع لسلطانها كل جبار عنيد تلك القوى الروحانية الفياضة التى استهان بها كسرى عظيم فارس اذ بعث اليه رسول الله صلى الله عليه وسلم بدعوة للاسلام فمزق كتاب الرسول كفرا وعنادا فمزقه الله شر ممزق ٠ ان تلك القوى الروحانية انما هى قوة اليقين مزدانة بالعدل وانصاف الضعيف وذوى الحق والبر بالشيخ واليتيم والمرأة ٠ اما اليوم فتفرق دائم وتنازع سائر وعداء مستحكم ومدنية ممقوتة يبطش القوى بالضعيف لا دين يمنع ولا قانون يردع ولا انسانية تحجز وهذا القرآن العظيم يهدى للذكر يذكر بآياته ويدعو لهدايته ويحض على التمسك بآدابه ـ ما فرطنا فى الكتاب من شىء ٠ وما ظلمناهم ولكن كانوا انفسهم يظلمون ـ وما سبب تخاذل النهضة الاسلامية الصحيحة الا التفرق والشقاق وحب الرياسة والتنازع والخصام وكل ذلك يعتبر من الجنايات العامة والجرائم الكبرى التى تهدم بنيان الامم وتذهب بقوتها حتى لا تقوى على الثبات امام اعدائها ٠ وان رفع منار النهضة الاسلامية هو اقوى عامل على نهضتها وأفضل معين لها وبلوغها سماء العز ونيلها منتهى المجد والشرف هو التمسك بالدين الحنيف واجتماع القلوب واتحاد الكلمة فمامن امة اسلامية تمسكت بالدين الحنيف وادابه الا ظهر سلطانها وقويت شوكتها ودامت دولتها وبلغت فى الرقى رغد العيش اقصى الغايات وارفع الدرجات ومامن أمة اسلامية خالفت كتاب الله عز وجل وسنة رسوله صلى الله عليه وسلم الا تفرقت واختلفت كلمتها وتنازعت فى امرها واضمحل سلطانها وضعفت قوتها وزالت دولتها وكان نصيبها الفشل والخسران المبين ولما كان المسلمون فى الصدر الاول متمسكين بالشريعة المحمدية وقائمين بالاعمال الجليلة والفضائل الحميدة التى جاء بها الرسول صلى الله عليه وسلم خرت لهم الجباه وكانت كنوز الارض فى أيديهم وكان لهم العز الذى لا يدانى فقهروا الجبابرة ودوخوا الاكاسرة وملكوا مشارق الارض ومغاربها وادركوا باتحادهم وتعاونهم على قلة عددهم وضعف عددهم مالم تدركه الجيوش على كثرتها وقوة عدتها فلم تنكس لهم راية ولم ينهزم لهم جيش وكان كل واحد منهم يعمل باخلاص لاعلاء دين الله والوطن لاعتقاده انه ما خلق فى هذه الحياة ليعيش لنفسه فحسب بل له ولدينه وأمته وبلاده ناسيا حظ نفسه وكل مأرب شخصى ٠ لما ولى عمر بن الخطاب رضى الله عنه الخلافة بادر بعزل خالد بن الوليد عن قيادة الجيش الذى كان ابو بكر الصديق رضى الله عنه جهزه قبل وفاته لزحف به على فلسطين ففعل ذلك عمر لامر ادركه ومصلحة رآها فحينما بلغ خالد أمر العزل وكان قبل الفتح ببضع ساعات سلم عن طيب نفس قيادة الجيش الى ابى عبيدة عامر بن الجراح كما امره عمر ولم يجد فى نفسه حرجا مما رآه أمير المؤمنين ودخل فى صفوف المجاهدين كجندى واصبح مرؤسا بعد أن كان رئيسا كل ذلك لم يثن من عزيمته ولم يصرفه عن الاقبال على العمل بصدق وعزيمة واخلاص ٠ ان الامة الاسلامية فى حاجة ماسة الى الاتحاد والتعاون والتضحية والتضامن والتعاطف ٠ يقول النبى صلى الله عليه وسلم ـ مثل المؤمنين فى تراحمهم وتوادهم وتعاطفهم كمثل الجسد اذا اشتكى عضو منه تداعى له سائر الجسد بالسهر والحمى ـ وفق الله المسلمين لما فيه خير صلاح دينهم ودنياهم وجمع كلمتهم وتوحيد صفوفهم فى ظل عاهل الجزيرة العربية جلالة الملك المفدى الساهر على مصالح بلاده ورعيته المتمسك بكتاب الله وسنة رسوله صلوات الله وسلامه عليه القائم بتنفيذ حدود الله العطوف على أبناء شعبه المخلص الوفى الامين بسخاء وكرم عربى بل وعلى الامة العربية والاسلامية جمعاء حفظك الله يا سعود يا امام المسلمين وقدوتهم وحامى الحرمين الشريفين وجعلك ذخرا لبلادك وامتك وللعروبة والاسلام والمسلمين ٠

حول قال .. وقلت

طالعتنا جريدتنا الغراء ـ البلاد السعودية ـ بشبه مشكلة فى رسالة كتبها الشاب عبدالله عيد ٠

وكم يسعدنى ان التقى به .. على صفحات جريدتنا الغراء .. محييا فيه الشجاعة والانطلاقة .. غير انني لا أقره فيما ذهب اليه .. وما نسبه الى ابيه الطيب .. الصالح ٠ وكنت ساكتفى برد المحرر عليه .. ولكنى رأيت من الواجب اظهار الحقيقة ... وتفسير موقف ابيه منه .. ان ارد عليه ٠

ابوك رجل تقى ورع .. يعرف من هذه الدنيا مالا تعرفه انت .. ولانه يحافظ عليك .. اتحقد عليه .. وتتشدق بأبوته وحنانه لانه اشفق عليك واتقى سنك العشرين هذه الفترة التى يمر بها الشباب ..

القاهرة باقية .. وتستطيع الذهاب اليها .. عندما تكمل من جميع النواحى وعندما يتحسن مستواك العملى والمادى .. اما ابوك فمحق فى رأيه لانه ينظر لمصلحتك .. وأرجو بعد الآن ان لا تعود لنهر ابيك .. وعصيانه اطعه كما امرك الاله عز وجل ٠ وتذكر الآية الكريمة من قوله تعالى :

« وقضى ربك الا تعبدوا الا اياه وبالوالدين احسانا .. اما يبلغن عندك الكبر احدهما او كلاهما فلا تقل لهما اف ولا تنهرهما وقل لهما قولا كريما » صدق الله العظيم ٠

صالح محمد جلال

من مؤسسة النقد العربى السعودى بشأن سحب القرش النيكل الطبعة القديمة من التداول

بما انه قد تقرر سحب النيكل الطبعة القديمة فئة القرش الواحد من التداول فان على الجمهور الكريم تسليم ما لديه من القروش القديمة لمؤسسة النقد وفروعها بالمملكة واستلام مقابلها قروش جديدة فى مدة اقصاها ستة شهور من تاريخ نشر هذا الاعلان

وظائف شاغرة بمديرية الأمن العام

تعلن مديرية الامن العام عن وجود وظيفتين شاغرتين لديها وهما كما يلى : ـ

١ ـ وظيفة محاسب واردات ذات الراتب ٩٣٠ ريالا على أن يتقاضى اول مربوط الوظيفة ٨٠٠ ريالا

٢ ـ وظيفة رئيس قسم الاوراق ذات الراتب ٩٣٠ ريالا على أن يتقاضى أول مربوط الوظيفة ٨٠٠ ريالا

فعلى من يجد فى نفسه الكفاءة التامة عليه مراجعة المديرية فى مقرها بجدول مصحوبا بالشهادات التى يحملها لاجراء الاختبار اللازم فى الموعد المحدد على أن يكون ذلك اعتبارا من ٢٠/٤/٧٨ هـ

بشرى للمواطنين الكرام

فى هذه الايام التى اخذت فيها البلاد تقفز قفزات واسعة فى سلم الحضارة والرقى وتأمين حياة أفضل لسائر المواطنين بفضل رعاية الحكومة الرشيدة والرجال المخلصين من ابناء هذا الوطن العزيز ، يسرنا ان نزفها بشرى سارة للمواطنين باننا بدأنا فى انشاء مستودعات ضخمة للتبريد وحفظ احتياجات البلاد من خضار وفواكه ولحوم وذلك فى مدينة الدمام ميناء البلاد على الخليج العربى ٠

ومما شجعنا على تحقيق هذه الفكرة التى ظلت تراودنا اكثر من سنتين قمنا خلالها بالدراسات والاتصالات الكفيلة بانجاح مثل هذا المشروع الحيوى الضخم واخراجه الى حيز التنفيذ هو مساهمة الحكومة المساهمة الفعالة بشرائها عربات سكة حديد مبردة لتأمين نقل البضائع من الميناء الى حيث المستودعات ٠

هذا واننا نؤكد لجميع المواطنين الكرام حرصنا الدائم على مصلحتهم وبذل جهدنا فى سبيل تامين راحتهم والله الموفق ٠

حمد احمد القصيبى واولاده

معرض الجيلانى

يقدم

أكبر تشكيلة من بلوزات وقمصان نوم وشلح نايلون (ماركة وليزير) المشهورة وقمصان رجالى ماركة (ستيشن) و(كوريها) وحقائب سفر نايلون للرجال والنساء ونواظير ممتازة وأحذية للرجال والنساء وجميع الادوات الكتابية بما فيها ورق الكتابة المسطر ٠

البيع بالجملة والتفرقة
شرفوا معرضنا بشارع الأشراف
ـ جدة تليفون رقم ٢٣١٦
(أسعار معتدلة وبضاعة ممتازة)

اعلان بلدية جدة

تعلن ادارة بلدية جدة لجميع اصحاب العقار الواقع على شارع الملك عبد العزيز بان البلدية تعتزم فورا انشاء واصلاح شارع الملك عبدالعزيز بالاسفلت ابتداء من بيت باخشب امام اوتيل الموسى للخرنة القديمة مارا باوتيل التيسير متجها الى بيت زينل محل فورد مستمرا الى البلدية القديمة ثم الى مقبرة الاسد ومقهى بشيبش ثم منحدرا الى بيت باخشب مرة اخرى ينتهى حيث بدأ وبما ان هذا العمل سيتم حالا فعلى كل اصحاب العقار فى الحال عمل تلتوارامام محلاتهم على أن يكون بشكل موحد حسب مواصفاته الموجودة لدينا وعلى أصحاب المحلات مراجعة البلدية للاطلاع على المواصفات للعمل بموجبها وكل من تخلف فستقوم البلدية بعمل ذلك وتعود عليه بالمصاريف ولذا جرى نشره ٠

تعديل رسم صيانة عداد التيار الكهربائى

يسر الشركة السعودية الوطنية للقوى الكهربائية أن تعلن للجمهور الكريم انها تمشيا مع المصلحة العامة ومراعاة لرغبة حكومتنا السنية ، فقد قامت بتعديل رسم صيانة العداد وجعله ريالا واحدا فقط بدلا من الريالين التى كانت تؤخذ على ذلك وسيكون هذا التعديل ساريا مفعوله ابتداء من غرة ربيع الثانى ٧٨ هـ والشركة اذ تعلن عما ذكر يسعدها ان تحيط الجمهور الكريم بانها باذلة اقصى جهودها وساعية فى التعاون معه على تحقيق رغباته والله الموفق ٠

اعلان بلدية جدة

تعلن ادارة بلدية جدة للعموم بانها تعتزم فورا القيام بعمل وانشاء وتنظيم ميدان طريق الميناء فى الجهة الجنوبية وبما انه توجد ارومات اعلانات للدعاية لشركات ولبعض الاشخاص لذا فان البلدية تنذر اصحابها بسرعة نقلها خلال اربعة ايام من تاريخ نشره واذا مضت المدة المذكورة فستزيلها البلدية فى الحال ولا تتحمل اية مسئولية من اصحابها بعد ذلك وعليه جرى نشره ٠

بيع مخلفات مديرية الاشغال العامة (سابقا) بالمزاد العلنى

تعلن وزارة المالية والاقتصاد الوطنى بان بيع مخلفات مديرية الاشغال العامة سابقا بالمزاد العلنى مازال مستمرا ايام الاحد والثلاثاء والخميس من كل أسبوع فى الساعة التاسعة والنصف من الايام المذكورة وذلك بساحة مديرية الاشغال العامة سابقا بجدة والمعروضات تشمل على مكاين متنوعة وقطع غيار جديدة لمختلف انواع السيارات وقطع غيار مكاين تراكتورات كتربيلر ومكاين بودا ٠

بيع خاص للموبيليات
حجرات نوم ـ حجرات استقبال
صالونات ـ حجرات سفره
فرصة نادرة للمواطنين باسعار مناسبه
بمعرض
شركة عرين
شارع الملك عبدالعزيز ـ تليفون رقم ٢١٨٣
جدة

بشرى للمزارعين الكرام
بعد طول انتظار وصلت الى
الشركة التجارية العربية وفروعها في سائر انحاء المملكة
مكائن الرستن الشهيرة والمعروفة لديكم وكذلك مضخات
جونستون فبادروا بمراجعة فروع الشركة فى مناطقكم للحصول
على مايلزمكم منها مع العلم بانه وصلت معها ايضا ارسالية كبيرة
من قطع الغيار الاصلية
رستن وجونستون
توأمان متلازمان لنشر الرخاء

صور من بلادنا

تقدمها
المديرية العامة للاذاعة والصحافة والنشر

احد الطرق الحديثة بين مكة ومنى وعرفات ··

تعبيد الطرق لوصل كافة اجزاء المملكة ببعضها

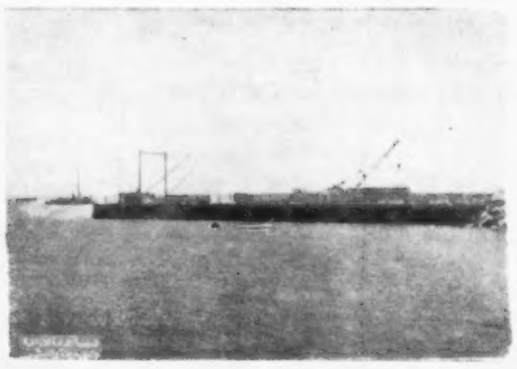

رصيف انترانسيت بالدمام

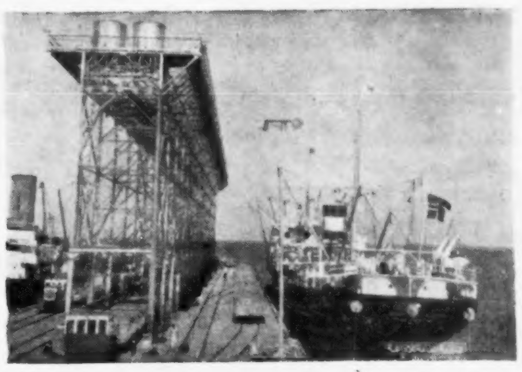

رصيف ميناء الدمام

احدى القاطرات الضخمة المستخدمة فى سكك حديد الحكومة السعودية ·· من الرياض الى الدمام ··

لم تعد الصحراء بين الدمام والرياض موحشة ولا قاسية ·· بعد أن أخذ القطار يطوى فيافيها

تمتد فى أنحاء البلاد المترامية الاطراف شبكة قوية للمواصلات تساهم مساهمة فعالة فى انعاش الاقتصاد القومى فى البلاد كما تساهم فى خدمة وراحة وأمن من وفد الى المملكة كل عام من وفود الحجيج التى تتقاطر عن طريق البر والبحر والجو ·

وتسعى الحكومة بكل ما فى وسعها الى انشاء أكبر شبكة للمواصلات فى هذه السنوات للربط بين مختلف أنحاء البلاد مع ما تفصل بينها من مسافات شاسعة للغاية كما انشأت وزارة المواصلات مشروع الاتصال الهاتفى بين مختلف مدن المملكة وعواصم العالم · وانشأت شبكة قوية للمواصلات البرية وجارى العمل لانشاء أول أسطول بحرى للمواصلات والتجارة ولنقل الحجيج ، والمديرية العامة تعرض على هذه اللوحة صورا لمظاهر النشاط المختلف والتقدم المطرد فى شؤون المواصلات ·

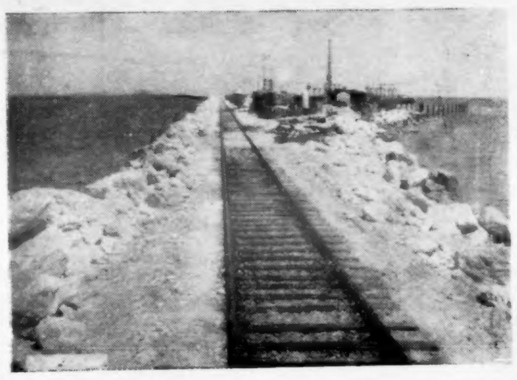

الطريق الحديدى يصل البلد برصيف الترانسيت ورصيف الميناء الكبير

احدى الطرق المعبدة لراحة الحجاج فى تادية مناسك الحج

احد شوارع الرياض الحديثة ·· شارع الناصرية

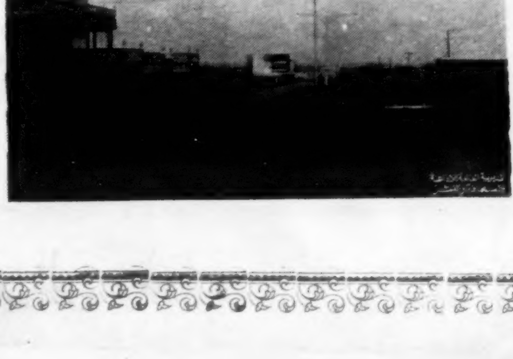

شارع المطار بالرياض